

HOLLANDSE HARDHOUTBEDRIJVEN B.V. --VOORBEELDRAPPORT--

INDUSTRIEWEG 24, 8031 EC ZWOLLE

Algemeen

Graydon nummer: 533885
KvK nummer: 05-111111
BTW nummer: NL004753975B02

Centraal telefoonnummer: 020-1235467
Internet adres: <http://www.hollandhout.nl>
E-mail adres: service@hollandhout.nl

Aantal werknemers: 89

Bedrijfsactiviteiten: Import van en
groothandel in voornamelijk tropisch
hardhout

Relaties

Moedermaatschappij: HOUT HOLDING
N.V.

De onderneming participeert in andere
bedrijven.

Jaarrekeningen

Meest recente jaarrekening: 2008
(geconsolideerd).

Kerncijfers (x € 1):

Werkkapitaal: 16.533.305
Eigen vermogen: 11.724.307
Totaal vermogen: 26.513.243
Groepsvermogen: 11.730.235
Bedrijfsopbrengsten: 16.185.255
Bedrijfsresultaat: 549.800

Financiële ratio's:

Current ratio: 3,80
Solvabiliteit: 44,22
Rentabiliteit totaal vermogen: 2,07
omloopsnelheid totaal vermogen: 0,60

Kredietadvies



De geadviseerde maximale kredietlimiet
is € 750.001.

Kans op wanbetaling

Kans op wanbetaling is gemiddeld.



PD-rating: A

Financieel

De huidige betalingswaardering is:

7,3

Betalingen: overeenkomstig conditie.
De liquiditeit is ruim voldoende.

HOUT HOLDING N.V. heeft zich hoofdelijk
mede-aansprakelijk gesteld voor de
schulden die door de onderneming zijn
aangegaan.

Kredietlimiet



Laag risico.

Het aangaan van een kredietrelatie wordt verantwoord geacht.

De geadviseerde maximale kredietlimiet is € 750.001.

Kans op wanbetaling



Kans op wanbetaling is gemiddeld.

PD-rating:

A

PD%:

0,58 %

Trend:

↑ licht positief

Eurogate Risk Classification:

4

Historie

Historie kans op wanbetaling

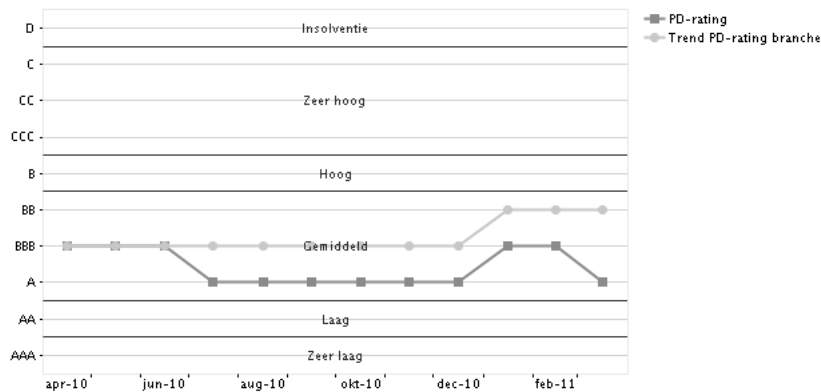

21-3-2011

apr-10

Hoogste risico

Laagste risico

PD-rating

A

BBB

BBB

A

Vergelijking

Toon vergelijking met

Branche

Branche

1.301 bedrijven

Maximale kredietlimiet

Voor 7% van de selectie (Branche) is de kredietlimiet hoger.

Voor 0% van de selectie (Branche) is de kredietlimiet gelijk.

Voor 93% van de selectie (Branche) is de kredietlimiet lager.

Kans op wanbetaling

Voor 85% van de selectie (Branche) is de kans op wanbetaling hoger.

Voor 11% van de selectie (Branche) is de kans op wanbetaling gelijk.

Voor 4% van de selectie (Branche) is de kans op wanbetaling lager.

Officiële gegevens

| | |
|---|---|
| Handelsnaam | ZWOLSE HARDHOUTSPECIALIST HOLLAND HOUT |
| Adres | INDUSTRIEWEG 24 8031 EC ZWOLLE Vanaf 9-11-1994 |
| Correspondentieadres | Postbus 120 8000 AC ZWOLLE |
| Graydon nummer | 533885 |
| Kamer van Koophandel inschrijving | Handelsregister regio Oost Nederland onder nummer 05-111111 |
| BTW nummer | NL004753975B02 |
| Centraal telefoonnummer | 020-1235467 |
| Faxnummer | 038-4141816 |
| E-mail adres | service@hollandhout.nl |
| Website | http://www.hollandhout.nl |
| Opgericht | 1-1-1975 te ZWOLLE |
| Maatschappelijk / Commanditair kapitaal | € 680.670 |
| Geplaatst / Gestort kapitaal | € 226.890 / € 226.890 |
| Kapitaalswijzigingen | Per 22-7-1998 heeft een kapitaalswijziging plaatsgevonden. Geplaatst en gestort kapitaal: voorheen € 136.134 / € 136.134, na wijziging € 226.890 / € 226.890. |
| Oprichtingsrechtsvorm | Enmanszaak |
| Huidige rechtsvorm | Besloten vennootschap |

Aandeelhouders

| Aandeelhouder | Percentage aandelen | Vanaf | Tot |
|--|----------------------------|-------|-------|
| HOUT HOLDING N.V. INDUSTRIEWEG 38 8031 EC ZWOLLE Graydon nummer 1038222 | 96.00 % Moedermaatschappij | | Heden |
| ✓ Voor dit bedrijf is geen financiële calamiteit geregistreerd. | | | |
| Dhr. PAM RIJVERS RUSTENBURGH 18 1111 VE DIEMEN Geboren 16-10-1961 te ZWOLLE | 2.00 % | | Heden |
| ✓ Voor deze persoon is geen financiële calamiteit geregistreerd. | | | |
| Drs. TJP MENS LIJNDRAAIER 23 1625 ZK HOORN NH Geboren 19-2-1943 te WOGNUM | 2.00 % | | Heden |
| ✓ Voor deze persoon is geen financiële calamiteit geregistreerd. | | | |

Calamiteiten

| Datum | Omschrijving |
|-----------|---|
| 21-3-2011 | ✓ Voor dit bedrijf is geen financiële calamiteit geregistreerd. |

Nevenvestigingen

Aantal nevenvestigingen: 2

| Vestigingsnaam | Adres |
|---|--|
| HOLLAND HOUT OPSLAG <i>Opgericht</i> | SPUI 124, 2511 BT 'S-GRAVENHAGE 1-1-1995 |
| HOLLAND HOUT <i>Opgericht</i> | DE KOUMEN 28, 6433 KD HOENSBROEK 1-1-1975 |

Doel en activiteiten

| | |
|--|---|
| Bij Graydon geregistreeerde activiteit | Import van en groothandel in voornamelijk tropisch hardhout |
| SBI hoofdbranche | 46731 Groothandel in hout en plaatmateriaal |
| Import van | hout |
| Import uit | Indonesië, Costa Rica, Noord-Amerika, Maleisië, Finland, Zuid-Amerika |
| Export naar | België, Duitsland, Italië, Midden-Oosten |
| Lidmaatschap van | NEDERLANDSE HOUTBOND, Brancheorganisatie |
| Merk | HOUTLAND PARKET |
| ISO Normering | ISO-9001 |

Werknemers

| | 2009 | 2008 |
|-------------------|------|------|
| Aantal FTE | 84,0 | 80,0 |
| Aantal werknemers | 89 | 85 |

Waardering betaalgedrag

| | |
|---|--------------------------|
| Betalingswaardering: | 7,3 |
| Betalingen: | overeenkomstig conditie. |
| De liquiditeit | ruim voldoende. |
| Hiermee behoort het bedrijf tot het middensegment van de branche. | |

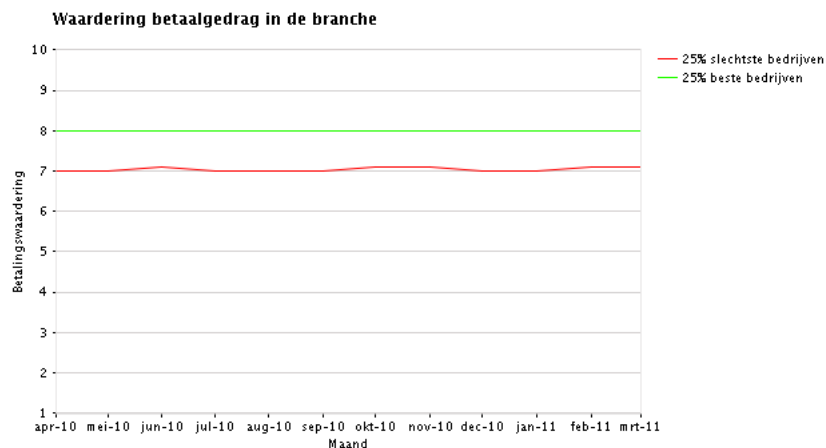

| Maand | apr-10 | mei-10 | jun-10 | jul-10 | aug-10 | sep-10 | okt-10 | nov-10 | dec-10 | jan-11 | feb-11 | mrt-11 |
|------------------------------|--------|--------|--------|--------|--------|--------|--------|--------|--------|--------|--------|--------|
| Waardering branche (mediaan) | 7,5 | 7,5 | 7,6 | 7,4 | 7,5 | 7,7 | 7,5 | 7,7 | 7,5 | 7,7 | 7,8 | 7,8 |

Omzet en resultaat

| | |
|--------------------|--------------|
| Vennootschappelijk | 2008 |
| Omzet | € 16.210.000 |
| Resultaat | € 159.502 |

Overige financiële gegevens

| | |
|---------------------|---|
| Bankrelatie | ABN AMRO Bank N.V. te ZWOLLE ING Postbank te ZWOLLE, rekeningnummer 112233 Internationale Nederlanden Bank N.V. (ING) te ZWOLLE |
| Accountant | PRICEWATERHOUSECOOPERS N.V. te AMSTERDAM |
| Onroerend goed | Bedrijfspand en terrein |
| Eigendomsindicatie | Eigendom |
| Hypothecair belast | Ja |
| Hoogte hypotheek | € 3.500.000 |
| Oppervlakte | 1.250 m² |
| Kredietfaciliteiten | De onderneming heeft de beschikking over kredietfaciliteiten. |
| Hoogte krediet | € 2.500.000 |
| Kredietzekerheid | Cessie debiteuren |
| Kredietbenutting | 75 % |

Aansprakelijkheidsverklaringen

Het volgende bedrijf heeft zich hoofdelijke mede-aansprakelijk gesteld voor de schulden voortvloeiend uit rechtshandelingen aangegaan door HOLLANDSE HARDHOUTBEDRIJVEN B.V. --VOORBEELDRAPPORT--:

| | Ingangsdatum | Intrekingsdatum |
|---|--------------|-----------------|
| HOUT HOLDING N.V. INDUSTRIEWEG 38 8031 EC ZWOLLE Graydon nummer 1038222 | 1-1-1991 | |
|  Voor dit bedrijf is geen financiële calamiteit geregistreerd. | | |

Bedrijfsleiding

| | | Vanaf | Tot |
|--------------|--|----------|-----------|
| Naam | Dhr. NM VAN ADAMS | 1-5-2001 | 14-4-2010 |
| Adres | BUSKEN HUETHOVE 30 2717 XK ZOETERMEER | | |
| Geboren | 11-1-1967 | | |
| Functie | Directeur | | |
| Bevoegdheid: | Alleen bevoegd | | |

Eigendomsverbandingen

| Moedermaatschappij | Percentage aandelen | Vanaf | Tot |
|---|---------------------|-------|-------|
| HOUT HOLDING N.V. INDUSTRIEWEG 38 8031 EC ZWOLLE Graydon nummer 1038222 | 96 % | | Heden |
|  Voor dit bedrijf is geen financiële calamiteit geregistreerd. | | | |

| Dochters van de moedermaatschappij | Vanaf | Tot |
|--|-------|-------|
| E.F.P. SPAANPLATEN DISTRIBUTIE BV NIEUWE SCHOOLSTRAAT 1 A 2514 HT 'S-GRAVENHAGE Graydon nummer 1232563 | | Heden |
|  Op 5-12-2001 is de onderneming in staat van faillissement verklaard met benoeming van tot curator. | | |

| | | |
|---|--|-------|
| HOUTIMPORT NEDERLAND BV LANGESTRAAT 57 1781 PL DEN HELDER Graydon nummer 888904452 | | Heden |
|  Dit bedrijf is op 2-1-1994 opgeheven. | | |

| Participaties | Percentage aandelen | Vanaf | Tot |
|---|---------------------|-------|-------|
| JANSEN & DE VRIES COMMISSIONAIRES BV HOGEHILWEG 6 1101 CC AMSTERDAM ZUIDOOST Graydon nummer 884065 | 45 % | | Heden |
|  Voor dit bedrijf is geen financiële calamiteit geregistreerd. | | | |

Aansprakelijkheidsverklaringen

Een partij heeft zich hoofdelijk mede-aansprakelijk gesteld voor de schulden die zijn aangegaan door de onderneming.

Jaarrekening

Dit betreft de jaarrekening van de mede-aansprakelijke partij.
HOUT HOLDING N.V.

| | 2008 | 2007 | 2006 | 2005 | 2004 |
|-------------------------|----------------|----------------|----------------|----------------|----------------|
| Einde boekjaar | 31-12-2008 | 31-12-2007 | 31-12-2006 | 31-12-2005 | 31-12-2004 |
| Voorlopig of definitief | Definitief | Definitief | Definitief | Definitief | Definitief |
| Soort jaarrekening | Geconsolideerd | Geconsolideerd | Geconsolideerd | Geconsolideerd | Geconsolideerd |
| Jaarrekening sluitend | Ja | Ja | Ja | Ja | Ja |

Balans

HOUT HOLDING N.V.

| (x € 1) | 2008 | 2007 | 2006 | 2005 | 2004 |
|--------------------------------|-------------------|-------------------|-------------------|-------------------|-------------------|
| ACTIVA | | | | | |
| Vaste activa | | | | | |
| Materiële vaste activa | 4.082.631 | 4.172.955 | 4.439.313 | 4.781.492 | 4.929.626 |
| Totaal vaste activa | 4.082.631 | 4.172.955 | 4.439.313 | 4.781.492 | 4.929.626 |
| Vlottende activa | | | | | |
| Voorraden | 6.913.812 | 7.294.683 | 6.713.582 | 6.150.094 | 6.532.917 |
| Vorderingen | 6.074.316 | 5.989.376 | 5.432.734 | 8.062.500 | 7.593.884 |
| Effecten | 105.772 | 119.534 | 110.550 | 100.102 | 102.966 |
| Liquide middelen | 9.336.712 | 8.671.283 | 8.689.948 | 5.089.617 | 4.837.983 |
| Totaal vlottende activa | 22.430.612 | 22.074.876 | 20.946.814 | 19.402.313 | 19.067.750 |
| TOTAAL ACTIVA | 26.513.243 | 26.247.831 | 25.386.127 | 24.183.805 | 23.997.376 |
| PASSIVA | | | | | |
| Eigen vermogen | | | | | |
| Eigen vermogen | | | 11.203.531 | 10.938.514 | |
| Gestort en opgevraagd kapitaal | 11.724.307 | 11.525.205 | | | 102.100 |
| Overige reserve | | | | | 10.140.376 |
| Resultaat na belasting | | | | | 317.243 |
| Totaal eigen vermogen | 11.724.307 | 11.525.205 | 11.203.531 | 10.938.514 | 10.559.719 |
| Aandeel van derden | 5.928 | 6.728 | 5.165 | 4.930 | 5.264 |
| Voorzieningen | 4.513.748 | 4.975.284 | 4.813.229 | 4.522.108 | 4.721.732 |
| Langlopende schulden | 4.371.953 | 4.012.331 | 3.958.314 | 3.557.780 | 3.976.537 |
| Kortlopende schulden | 5.897.307 | 5.728.283 | 5.405.888 | 5.160.473 | 4.734.124 |
| TOTAAL PASSIVA | 26.513.243 | 26.247.831 | 25.386.127 | 24.183.805 | 23.997.376 |

Resultatenrekening

HOUT HOLDING N.V.

| (x € 1) | 2008 | 2007 | 2006 | 2005 | 2004 |
|---|-------------------|-------------------|-------------------|-------------------|-------------------|
| Som der bedrijfsopbrengsten | | | | | |
| Netto omzet | 15.986.734 | 16.581.724 | 15.769.063 | 14.907.913 | 14.398.416 |
| Overige bedrijfsopbrengsten | 198.521 | 212.356 | 425.663 | 418.212 | 272.963 |
| Totaal som der bedrijfsopbrengsten | 16.185.255 | 16.794.080 | 16.194.726 | 15.326.125 | 14.671.379 |

Som der bedrijfslasten

| | | | | | |
|---|------------|------------|------------|------------|------------|
| Afschrijving op IVA en MVA | 213.777 | 266.358 | 342.179 | 317.912 | 210.142 |
| Overige bedrijfskosten | 15.421.678 | 16.199.286 | 15.568.086 | 14.806.312 | 14.054.712 |
| Totaal som der bedrijfslasten | 15.635.455 | 16.465.644 | 15.910.265 | 15.124.224 | 14.264.854 |
| Bedrijfsresultaat | 549.800 | 328.436 | 284.461 | 201.901 | 406.525 |
| Som der financiële baten | 336.727 | 298.852 | 294.305 | 284.116 | 208.802 |
| Som der financiële lasten | 199.733 | 157.465 | 171.223 | 167.913 | 159.664 |
| Financieel resultaat | 136.994 | 141.387 | 123.082 | 116.203 | 49.138 |
| Resultaat uit gewone bedrijfsuitoefening voor belastingen | 686.794 | 469.823 | 407.543 | 318.104 | 455.663 |
| Belasting resultaat uit gewone bedrijfsuitoefening | 214.767 | 144.164 | 146.680 | 127.241 | 143.371 |
| Resultaat uit gewone bedrijfsuitoefening na belastingen | 472.027 | 325.659 | 260.863 | 190.863 | 312.292 |
| Aandeel van derden | -5.834 | -3.985 | 4.154 | 3.840 | 4.951 |
| Resultaat na belasting | 466.193 | 321.674 | 265.017 | 194.703 | 317.243 |

Ratio's

| Afgeleide jaarrekening gegevens | 2008 | 2007 | 2006 | 2005 | 2004 |
|---------------------------------|------------|------------|------------|------------|------------|
| Werkkapitaal (x € 1) | 16.533.305 | 16.346.593 | 15.540.926 | 14.241.840 | 14.333.626 |
| Groepsvermogen (x € 1) | 11.730.235 | 11.531.933 | 11.208.696 | 10.943.444 | 10.564.983 |

| Liquideitsratio's | | Branche | Afwijking | | | | | |
|--------------------------------|--------|---------|-----------|--------|--------|--------|--------|--|
| Current ratio | 3,80 | 1.17 | ↑ + 225% | 3,85 | 3,87 | 3,76 | 4,03 | |
| Quick ratio | 2,61 | 1.13 | ↑ + 131% | 2,56 | 2,61 | 2,55 | 2,63 | |
| Werkkapitaalquote I | 62,36 | 7.85 | ↑ + 694% | 62,28 | 61,22 | 58,89 | 59,73 | |
| Werkkapitaalquote II | 103,42 | 3.37 | ↑ + 2969% | 98,58 | 98,55 | 95,53 | 99,55 | |
| Solvabiliteitsratio's | | | | | | | | |
| Solvabiliteit | 44,22 | 29.35 | ↑ + 51% | 43,91 | 44,13 | 45,23 | 44,00 | |
| Risicoverhoudingen | 287,18 | 57.55 | ↑ + 399% | 276,19 | 252,37 | 228,77 | 214,21 | |
| Cashflow ratio | 0,07 | 0.16 | ↓ - 56% | 0,06 | 0,06 | 0,06 | 0,06 | |
| Rentabiliteitsratio's | | | | | | | | |
| Rentabiliteit Totaal Vermogen | 2,07 | 6.36 | ↓ - 67% | 1,25 | 1,12 | 0,83 | 1,69 | |
| Rentabiliteit Eigen Vermogen | 3,98 | 12.52 | ↓ - 68% | 2,79 | 2,37 | 1,78 | 3,00 | |
| Bruto Winstmarge | 3,44 | 2.34 | ↑ + 47% | 1,98 | 1,80 | 1,35 | 2,82 | |
| Netto Winstmarge | 2,92 | 1.25 | ↑ + 134% | 1,94 | 1,68 | 1,31 | 2,20 | |
| Activiteitsratios | | | | | | | | |
| Omloopsnelheid Totale Vermogen | 0,60 | 2.41 | ↓ - 75% | 0,63 | 0,62 | 0,62 | 0,60 | |
| Omloopsnelheid Eigen Vermogen | 1,36 | 7.09 | ↓ - 92% | 1,44 | 1,41 | 1,36 | 1,36 | |
| Omloopsnelheid Vorderingen | 2,63 | 8.09 | ↓ - 67% | 2,77 | 2,90 | 1,85 | 1,90 | |
| Omloopsnelheid Voorraden | 2,31 | 353.44 | ↓ - 99% | 2,27 | 2,35 | 2,42 | 2,20 | |

DISCLAIMER

Alle in dit rapport vermelde bedragen zijn in EURO, voorzover niet anders aangegeven. Door omrekening kunnen er in de voorkomende tellingen kleine verschillen zijn ontstaan.

Dit rapport wordt u STRIKT VERTROUWELIJK onder de geldende leveringsvoorwaarden verstrekt en kan uitsluitend voor interne doeleinden worden aangewend. De inhoud of een gedeelte daarvan mag zonder schriftelijke toestemming van GRAYDON NEDERLAND B.V. niet aan derden worden verstrekt.

Copyright: Graydon Nederland B.V.